

คำแนะนำในการอัปโหลดเอกสาร

สำหรับนักศึกษาไทย

งานทะเบียนการศึกษา กองทะเบียนและประมวลผล

คำแนะนำในการอัปโหลดเอกสาร

SE-DOC คืออะไร

SE-DOC : Student Electronics Document Information System

เป็นระบบที่พัฒนาโดยศูนย์คอมพิวเตอร์ร่วมกับกองทะเบียนและประมวลผล เพื่อใช้ในการจัดเก็บเอกสาร
การรายงานตัวนักศึกษา ในรูปแบบไฟล์อิเล็กทรอนิกส์ Web Site : <http://regfile.psu.ac.th/student/>

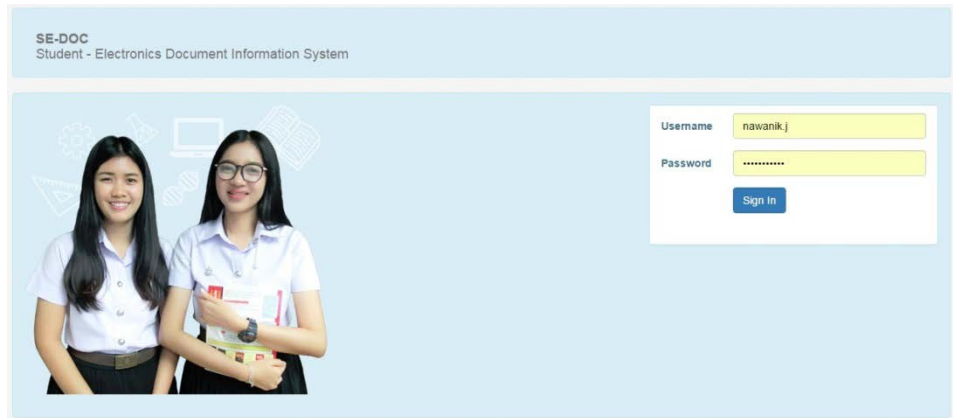

คำแนะนำในการอัปโหลดเอกสาร

การรายงานตัวขอขึ้นทะเบียนเป็นนักศึกษาของมหาวิทยาลัยสงขลานครินทร์ วิทยาเขตหาดใหญ่ ต้องอัปโหลดเอกสารผ่านระบบ SE-DOC ทั้งหมดโดยมีรายละเอียด ดังนี้

1. รูปถ่ายนักศึกษา
2. บัตรประจำตัวประชาชน
3. ใบแสดงคุณวุฒิการศึกษาที่ระบุวันสำเร็จการศึกษา

กรณี เอกสารไม่ครบถ้วน สมบูรณ์ นักศึกษาจะไม่สามารถพิมพ์ใบรายงานตัวเพื่อใช้ในการรายงานตัวนักศึกษา

คำแนะนำในการอัปโหลดเอกสาร

1. รูปถ่ายนักศึกษา

รูปแบบไฟล์ที่ใช้ในการนำเข้าสู่ระบบมีขนาดความกว้าง สูง ประมาณ 240 x 320 pixels ขนาดไม่เกิน 1 MB และนามสกุล .jpg

ตัวอย่าง รูปถ่ายนักศึกษาระดับปริญญาตรี



ตัวอย่าง รูปถ่ายนักศึกษาระดับบัณฑิตศึกษา



หมายเหตุ

นักศึกษาหญิง ที่สวมผ้าคลุมศีรษะ ระดับปริญญาตรีให้ใช้สีขาว / ระดับบัณฑิตศึกษาให้ใช้สีขาวหรือสีเดียวกับสูท

คำแนะนำในการอัปโหลดเอกสาร

2. บัตรประจำตัวประชาชน

สแกนภาพเฉพาะหน้าแรกของบัตรประจำตัวประชาชน โดยมีขนาดรูปภาพและไฟล์ภาพ ดังนี้
รูปถ่ายที่ใช้ขนาดความกว้าง สูง ประมาณ 640 x 398 pixels ขนาดไม่เกิน 1 MB และนามสกุล .jpg



คำแนะนำในการอัปโหลดเอกสาร

3. ใบแสดงคุณวุฒิการศึกษาฉบับสมบูรณ์ที่ระบุวันสำเร็จการศึกษาเท่านั้น

- ใบแสดงคุณวุฒิ

ระดับปริญญาตรี ใช้ระบุใบแสดงผลการเรียนหลักสูตรการศึกษาขั้นพื้นฐานช่วงชั้นที่ 4 (ปพ.1) หรือ ผู้ที่สำเร็จการศึกษาจากสถาบันการศึกษาในต่างประเทศให้ใช้ผลสอบเทียบวุฒการศึกษา IGCSE หรือ GED

ระดับปริญญาโท ใบประมวลผลการศึกษาหรือใบปริญญาบัตรของระดับปริญญาตรี

ระดับปริญญาเอก ใบประมวลผลการศึกษาหรือใบปริญญาบัตรของระดับปริญญาโท

- สแกนไฟล์ทั้งด้านหน้าและหลัง กรณีที่ไฟล์มีมากกว่า 1 ไฟล์ต้องรวมไฟล์ให้เป็น 1 ไฟล์ก่อนนำเข้าระบบ
- ขนาดไฟล์ไม่เกิน 5 MB และนามสกุล .PDF
- Web Site: <http://jinapdf.com/thai/merge-pdf-file.php> ใช้สำหรับรวมไฟล์ PDF ให้เป็น 1 ไฟล์

คำแนะนำในการอัปโหลดเอกสาร

ตัวอย่างใบประมวลผลการศึกษาที่ระบุวันสำเร็จการศึกษา ระดับบัณฑิตศึกษา



PRINCE OF SONGKLA UNIVERSITY
HatYai 90110, Thailand
ACADEMIC RECORD

NAME: ...
MAY 1976 - SEPTEMBER 1, 1987
BIRTH PLACE: ...
ADMITTED: JUNE 4, 1987

COURSE NO.	COURSE TITLE	CREDIT	GRADE	COURSE NO.	COURSE TITLE	CREDIT	GRADE
00-01	GENERAL EDUCATION I	3	B	00-02	GENERAL EDUCATION II	3	B
00-03	GENERAL EDUCATION III	3	B	00-04	GENERAL EDUCATION IV	3	B
00-05	GENERAL EDUCATION V	3	B	00-06	GENERAL EDUCATION VI	3	B
00-07	GENERAL EDUCATION VII	3	B	00-08	GENERAL EDUCATION VIII	3	B
00-09	GENERAL EDUCATION IX	3	B	00-10	GENERAL EDUCATION X	3	B
00-11	GENERAL EDUCATION XI	3	B	00-12	GENERAL EDUCATION XII	3	B
00-13	GENERAL EDUCATION XIII	3	B	00-14	GENERAL EDUCATION XIV	3	B
00-15	GENERAL EDUCATION XV	3	B	00-16	GENERAL EDUCATION XVI	3	B
00-17	GENERAL EDUCATION XVII	3	B	00-18	GENERAL EDUCATION XVIII	3	B
00-19	GENERAL EDUCATION XIX	3	B	00-20	GENERAL EDUCATION XX	3	B
00-21	GENERAL EDUCATION XXI	3	B	00-22	GENERAL EDUCATION XXII	3	B
00-23	GENERAL EDUCATION XXIII	3	B	00-24	GENERAL EDUCATION XXIV	3	B
00-25	GENERAL EDUCATION XXV	3	B	00-26	GENERAL EDUCATION XXVI	3	B
00-27	GENERAL EDUCATION XXVII	3	B	00-28	GENERAL EDUCATION XXVIII	3	B
00-29	GENERAL EDUCATION XXIX	3	B	00-30	GENERAL EDUCATION XXX	3	B
00-31	GENERAL EDUCATION XXXI	3	B	00-32	GENERAL EDUCATION XXXII	3	B
00-33	GENERAL EDUCATION XXXIII	3	B	00-34	GENERAL EDUCATION XXXIV	3	B
00-35	GENERAL EDUCATION XXXV	3	B	00-36	GENERAL EDUCATION XXXVI	3	B
00-37	GENERAL EDUCATION XXXVII	3	B	00-38	GENERAL EDUCATION XXXVIII	3	B
00-39	GENERAL EDUCATION XXXIX	3	B	00-40	GENERAL EDUCATION XL	3	B
00-41	GENERAL EDUCATION XLI	3	B	00-42	GENERAL EDUCATION XLII	3	B
00-43	GENERAL EDUCATION XLIII	3	B	00-44	GENERAL EDUCATION XLIV	3	B
00-45	GENERAL EDUCATION XLV	3	B	00-46	GENERAL EDUCATION XLVI	3	B
00-47	GENERAL EDUCATION XLVII	3	B	00-48	GENERAL EDUCATION XLVIII	3	B
00-49	GENERAL EDUCATION XLIX	3	B	00-50	GENERAL EDUCATION L	3	B
00-51	GENERAL EDUCATION LI	3	B	00-52	GENERAL EDUCATION LII	3	B
00-53	GENERAL EDUCATION LIII	3	B	00-54	GENERAL EDUCATION LIV	3	B
00-55	GENERAL EDUCATION LV	3	B	00-56	GENERAL EDUCATION LVI	3	B
00-57	GENERAL EDUCATION LVII	3	B	00-58	GENERAL EDUCATION LVIII	3	B
00-59	GENERAL EDUCATION LIX	3	B	00-60	GENERAL EDUCATION LX	3	B
00-61	GENERAL EDUCATION LXI	3	B	00-62	GENERAL EDUCATION LXII	3	B
00-63	GENERAL EDUCATION LXIII	3	B	00-64	GENERAL EDUCATION LXIV	3	B
00-65	GENERAL EDUCATION LXV	3	B	00-66	GENERAL EDUCATION LXVI	3	B
00-67	GENERAL EDUCATION LXVII	3	B	00-68	GENERAL EDUCATION LXVIII	3	B
00-69	GENERAL EDUCATION LXIX	3	B	00-70	GENERAL EDUCATION LXX	3	B
00-71	GENERAL EDUCATION LXXI	3	B	00-72	GENERAL EDUCATION LXXII	3	B
00-73	GENERAL EDUCATION LXXIII	3	B	00-74	GENERAL EDUCATION LXXIV	3	B
00-75	GENERAL EDUCATION LXXV	3	B	00-76	GENERAL EDUCATION LXXVI	3	B
00-77	GENERAL EDUCATION LXXVII	3	B	00-78	GENERAL EDUCATION LXXVIII	3	B
00-79	GENERAL EDUCATION LXXIX	3	B	00-80	GENERAL EDUCATION LXXX	3	B
00-81	GENERAL EDUCATION LXXXI	3	B	00-82	GENERAL EDUCATION LXXXII	3	B
00-83	GENERAL EDUCATION LXXXIII	3	B	00-84	GENERAL EDUCATION LXXXIV	3	B
00-85	GENERAL EDUCATION LXXXV	3	B	00-86	GENERAL EDUCATION LXXXVI	3	B
00-87	GENERAL EDUCATION LXXXVII	3	B	00-88	GENERAL EDUCATION LXXXVIII	3	B
00-89	GENERAL EDUCATION LXXXIX	3	B	00-90	GENERAL EDUCATION LXXX	3	B
00-91	GENERAL EDUCATION LXXXI	3	B	00-92	GENERAL EDUCATION LXXXII	3	B
00-93	GENERAL EDUCATION LXXXIII	3	B	00-94	GENERAL EDUCATION LXXXIV	3	B
00-95	GENERAL EDUCATION LXXXV	3	B	00-96	GENERAL EDUCATION LXXXVI	3	B
00-97	GENERAL EDUCATION LXXXVII	3	B	00-98	GENERAL EDUCATION LXXXVIII	3	B
00-99	GENERAL EDUCATION LXXXIX	3	B	00-100	GENERAL EDUCATION LXXX	3	B



PRINCE OF SONGKLA UNIVERSITY
HatYai 90110, Thailand
ACADEMIC RECORD

NAME: ...
MAY 1976 - SEPTEMBER 1, 1987
BIRTH PLACE: ...
ADMITTED: JUNE 4, 1987

COURSE NO.	COURSE TITLE	CREDIT	GRADE	COURSE NO.	COURSE TITLE	CREDIT	GRADE
00-01	GENERAL EDUCATION I	3	B	00-02	GENERAL EDUCATION II	3	B
00-03	GENERAL EDUCATION III	3	B	00-04	GENERAL EDUCATION IV	3	B
00-05	GENERAL EDUCATION V	3	B	00-06	GENERAL EDUCATION VI	3	B
00-07	GENERAL EDUCATION VII	3	B	00-08	GENERAL EDUCATION VIII	3	B
00-09	GENERAL EDUCATION IX	3	B	00-10	GENERAL EDUCATION X	3	B
00-11	GENERAL EDUCATION XI	3	B	00-12	GENERAL EDUCATION XII	3	B
00-13	GENERAL EDUCATION XIII	3	B	00-14	GENERAL EDUCATION XIV	3	B
00-15	GENERAL EDUCATION XV	3	B	00-16	GENERAL EDUCATION XVI	3	B
00-17	GENERAL EDUCATION XVII	3	B	00-18	GENERAL EDUCATION XVIII	3	B
00-19	GENERAL EDUCATION XIX	3	B	00-20	GENERAL EDUCATION XX	3	B
00-21	GENERAL EDUCATION XXI	3	B	00-22	GENERAL EDUCATION XXII	3	B
00-23	GENERAL EDUCATION XXIII	3	B	00-24	GENERAL EDUCATION XXIV	3	B
00-25	GENERAL EDUCATION XXV	3	B	00-26	GENERAL EDUCATION XXVI	3	B
00-27	GENERAL EDUCATION XXVII	3	B	00-28	GENERAL EDUCATION XXVIII	3	B
00-29	GENERAL EDUCATION XXIX	3	B	00-30	GENERAL EDUCATION XXX	3	B
00-31	GENERAL EDUCATION XXXI	3	B	00-32	GENERAL EDUCATION XXXII	3	B
00-33	GENERAL EDUCATION XXXIII	3	B	00-34	GENERAL EDUCATION XXXIV	3	B
00-35	GENERAL EDUCATION XXXV	3	B	00-36	GENERAL EDUCATION XXXVI	3	B
00-37	GENERAL EDUCATION XXXVII	3	B	00-38	GENERAL EDUCATION XXXVIII	3	B
00-39	GENERAL EDUCATION XXXIX	3	B	00-40	GENERAL EDUCATION XL	3	B
00-41	GENERAL EDUCATION XLI	3	B	00-42	GENERAL EDUCATION XLII	3	B
00-43	GENERAL EDUCATION XLIII	3	B	00-44	GENERAL EDUCATION XLIV	3	B
00-45	GENERAL EDUCATION XLV	3	B	00-46	GENERAL EDUCATION XLVI	3	B
00-47	GENERAL EDUCATION XLVII	3	B	00-48	GENERAL EDUCATION XLVIII	3	B
00-49	GENERAL EDUCATION XLIX	3	B	00-50	GENERAL EDUCATION L	3	B
00-51	GENERAL EDUCATION LI	3	B	00-52	GENERAL EDUCATION LII	3	B
00-53	GENERAL EDUCATION LIII	3	B	00-54	GENERAL EDUCATION LIV	3	B
00-55	GENERAL EDUCATION LV	3	B	00-56	GENERAL EDUCATION LVI	3	B
00-57	GENERAL EDUCATION LVII	3	B	00-58	GENERAL EDUCATION LVIII	3	B
00-59	GENERAL EDUCATION LIX	3	B	00-60	GENERAL EDUCATION LX	3	B
00-61	GENERAL EDUCATION LXI	3	B	00-62	GENERAL EDUCATION LXII	3	B
00-63	GENERAL EDUCATION LXIII	3	B	00-64	GENERAL EDUCATION LXIV	3	B
00-65	GENERAL EDUCATION LXV	3	B	00-66	GENERAL EDUCATION LXVI	3	B
00-67	GENERAL EDUCATION LXVII	3	B	00-68	GENERAL EDUCATION LXVIII	3	B
00-69	GENERAL EDUCATION LXX	3	B	00-70	GENERAL EDUCATION LXX	3	B
00-71	GENERAL EDUCATION LXXI	3	B	00-72	GENERAL EDUCATION LXXII	3	B
00-73	GENERAL EDUCATION LXXIII	3	B	00-74	GENERAL EDUCATION LXXIV	3	B
00-75	GENERAL EDUCATION LXXV	3	B	00-76	GENERAL EDUCATION LXXVI	3	B
00-77	GENERAL EDUCATION LXXVII	3	B	00-78	GENERAL EDUCATION LXXVIII	3	B
00-79	GENERAL EDUCATION LXXIX	3	B	00-80	GENERAL EDUCATION LXXX	3	B
00-81	GENERAL EDUCATION LXXXI	3	B	00-82	GENERAL EDUCATION LXXXII	3	B
00-83	GENERAL EDUCATION LXXXIII	3	B	00-84	GENERAL EDUCATION LXXXIV	3	B
00-85	GENERAL EDUCATION LXXXV	3	B	00-86	GENERAL EDUCATION LXXXVI	3	B
00-87	GENERAL EDUCATION LXXXVII	3	B	00-88	GENERAL EDUCATION LXXXVIII	3	B
00-89	GENERAL EDUCATION LXXXIX	3	B	00-90	GENERAL EDUCATION LXXX	3	B
00-91	GENERAL EDUCATION LXXXI	3	B	00-92	GENERAL EDUCATION LXXXII	3	B
00-93	GENERAL EDUCATION LXXXIII	3	B	00-94	GENERAL EDUCATION LXXXIV	3	B
00-95	GENERAL EDUCATION LXXXV	3	B	00-96	GENERAL EDUCATION LXXXVI	3	B
00-97	GENERAL EDUCATION LXXXVII	3	B	00-98	GENERAL EDUCATION LXXXVIII	3	B
00-99	GENERAL EDUCATION LXXXIX	3	B	00-100	GENERAL EDUCATION LXXX	3	B



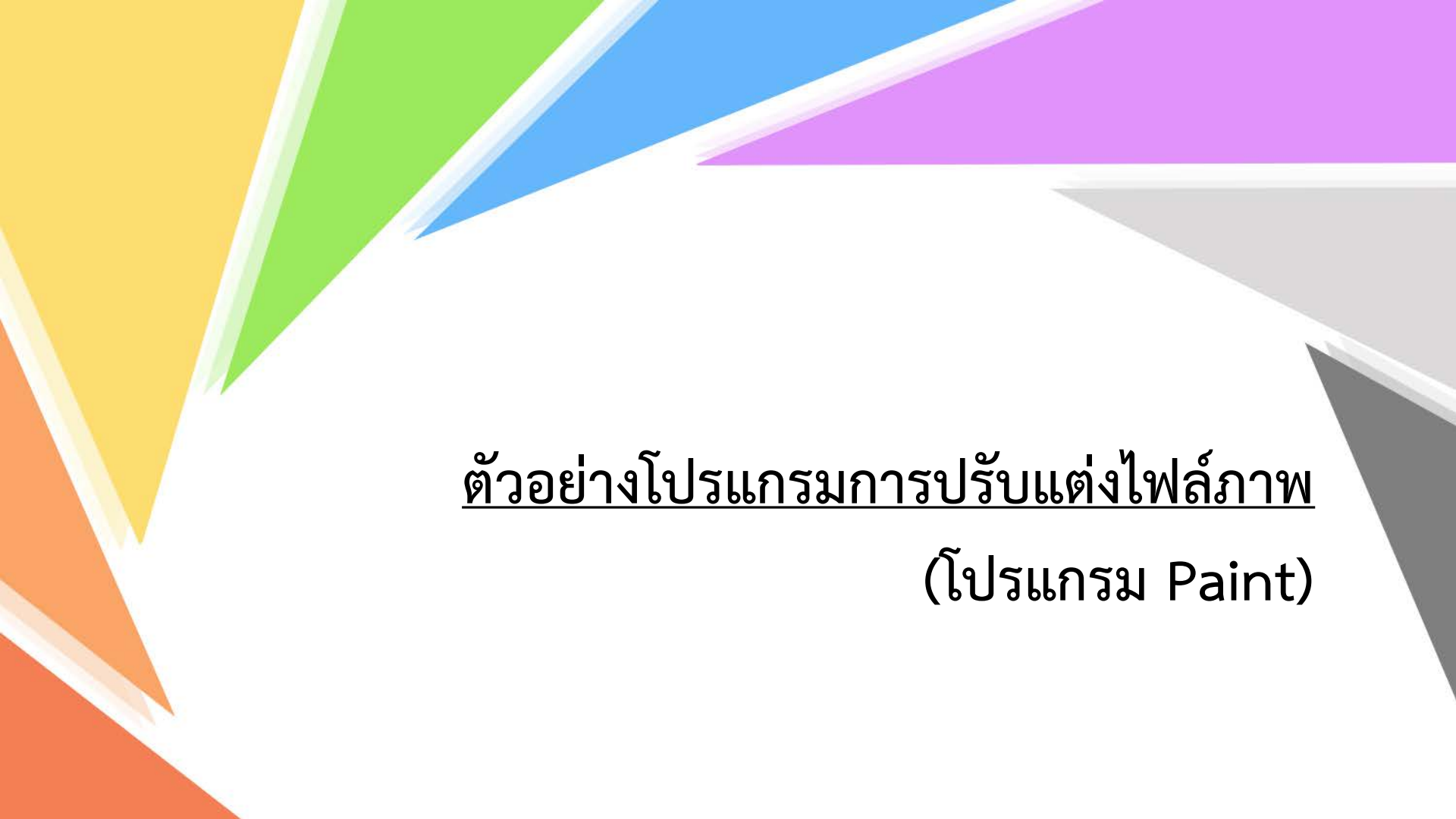

ตัวอย่างโปรแกรมการปรับแต่งไฟล์ภาพ
(โปรแกรม Paint)

ตัวอย่างโปรแกรมการปรับแต่งไฟล์ภาพ (โปรแกรม Paint)

ขั้นตอนการปรับขนาดไฟล์

1. วิธีการเข้าโปรแกรม เลือกตามขั้นตอน ดังนี้ เลือกปุ่ม Start > เลือก All Program > เลือก Accessories > เลือกโปรแกรม Paint

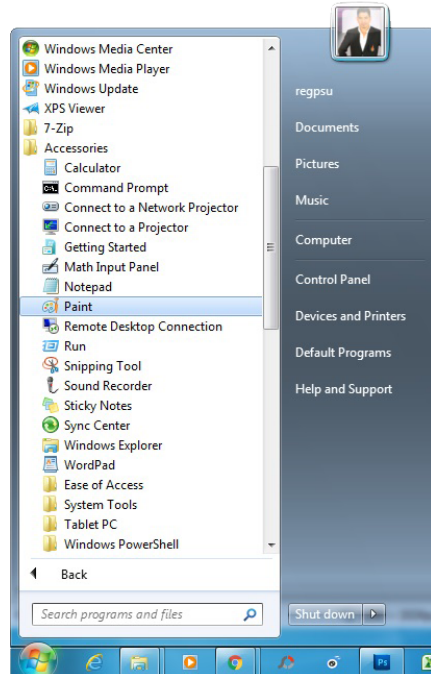

ตัวอย่างโปรแกรมการปรับแต่งไฟล์ภาพ (โปรแกรม Paint)

ขั้นตอนการปรับขนาดไฟล์

2. เลือกไฟล์รูปที่ต้องการโดย Open > เลือกที่อยู่ของไฟล์รูปที่ต้องการ

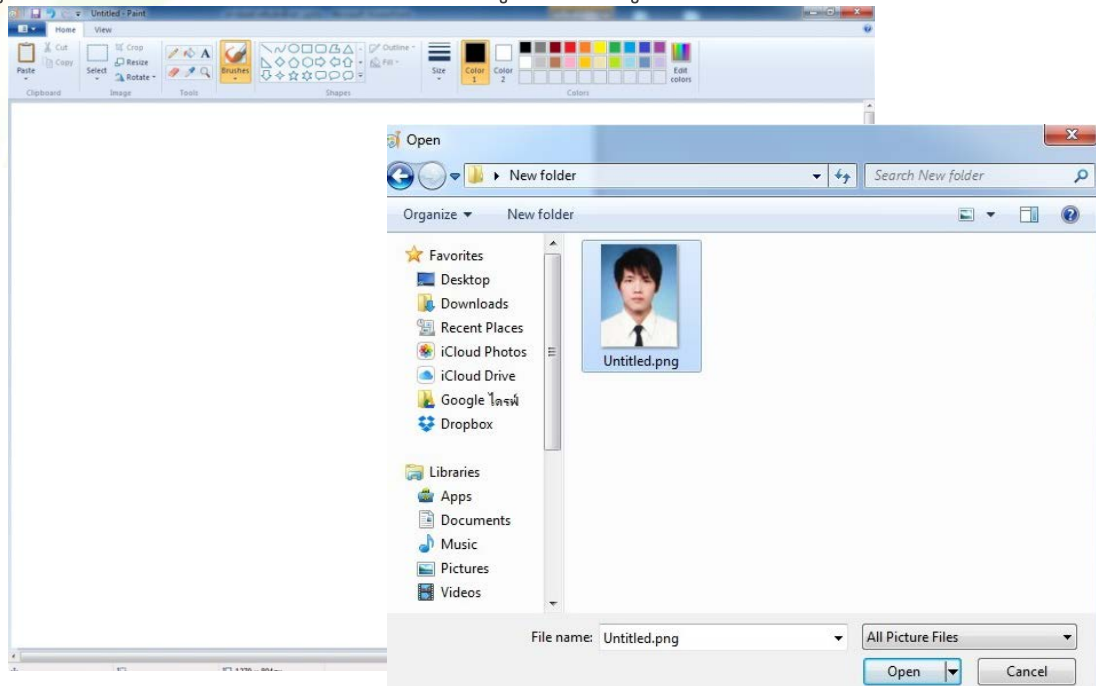

ตัวอย่างโปรแกรมการปรับแต่งไฟล์ภาพ (โปรแกรม Paint)

ขั้นตอนการปรับขนาดไฟล์

3. เมื่อได้ไฟล์รูปที่ต้องการ > click ปุ่ม Home > เลือกเมนู Resize โปรแกรมจะแสดงหน้าต่าง

Resize and Skew ปรับค่าดังรูป

กรณีเป็นบัตรประจำตัวประชาชนให้กำหนดค่า
ขนาดความกว้าง สูง ประมาณ 640 x 398 pixels

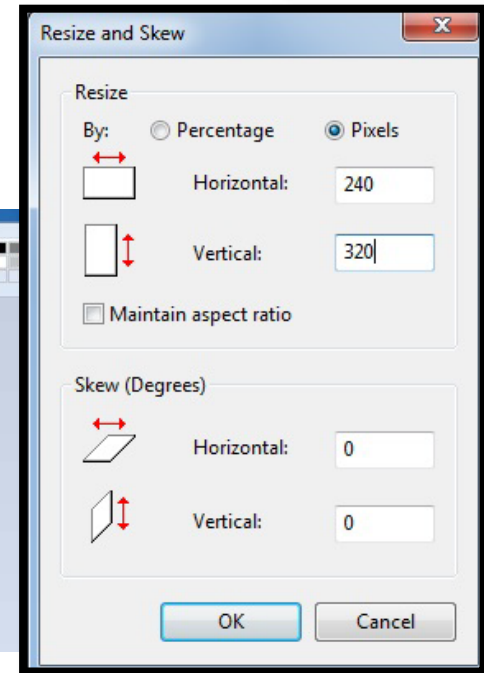
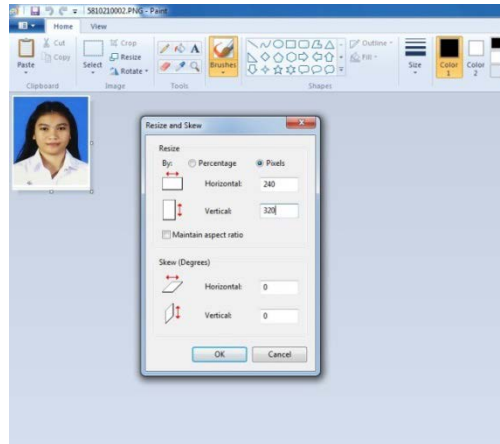

ตัวอย่างโปรแกรมการปรับแต่งไฟล์ภาพ (โปรแกรม Paint)

ขั้นตอนการปรับขนาดไฟล์

4. โปรแกรมจะปรับขนาดภาพตามที่ต้อง ขั้นตอนการบันทึกภาพ

File name : เป็นรหัสประจำตัวนักศึกษา 10 หลัก

Save as type : เลือก JPG

